REGIOPLAN KVV

Alle Bus- und Bahnlinien im Karlsruher Verkehrsverbund

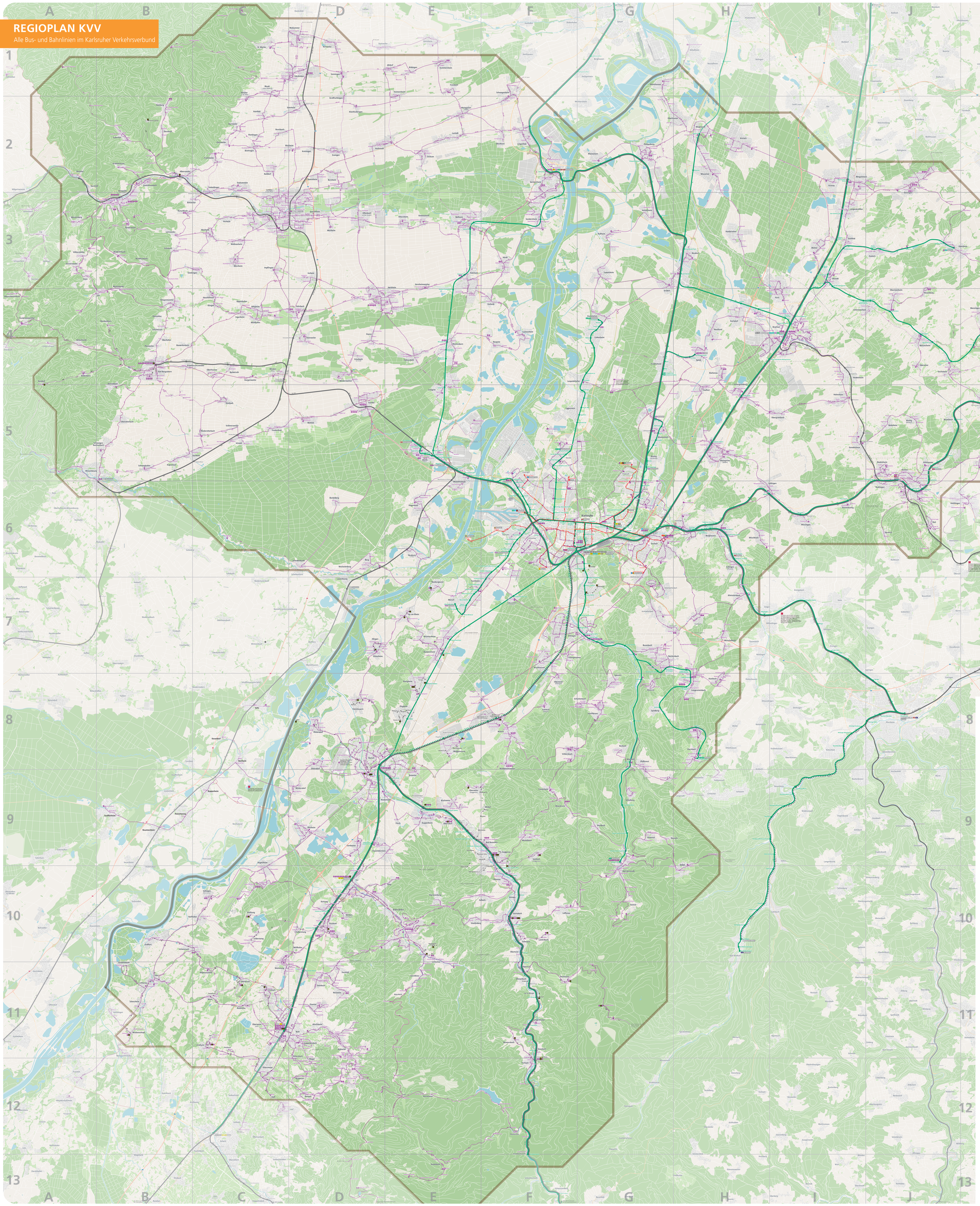
Karlsruhe
Rastatt
Bad Herrenalb
Gernsbach
Baden-Baden
Bühl
Achern
Offenburg
Kehl
Lauterbourg
Wissembourg
Bad Bergzabern
Landau
Germersheim
Bruchsal
Bretten
Karlsruhe Hbf
Karlsruhe Durlach
Karlsruhe Mühlburg
Karlsruhe Rüppurr
Karlsruhe Daxlanden
Karlsruhe Grötzingen
Karlsruhe Hagsfeld
Karlsruhe Neureut
Karlsruhe Knielingen
Karlsruhe Rheinstrandsiedlung
Karlsruhe Messe
Karlsruhe Tivoli
Karlsruhe Mühlburger Tor
Karlsruhe Marktplatz
Karlsruhe Kolpingplatz
Karlsruhe Hauptbahnhof
Karlsruhe Bahnhof Rüppurer Straße
Karlsruhe Bahnhof Durlacher Straße
Karlsruhe Bahnhof Durlacher Straße
Karlsruhe Bahnhof Durlacher